

Stappenplan: Digitaal declareren voor WLZ

Vanaf 1 juli 2017 dient u uw declaratie voor WLZ (Wet Langdurige Zorg) patiënten digitaal aan te leveren. De papieren formulieren die tot nu toe hiervoor gebruikt werden, vervallen per deze datum.

Behandelingen van vóór 1 juli 2017 dient u nog wel via deze formulieren in te dienen.

Wanneer u gebruik wilt gaan maken van digitale WLZ declaraties binnen Novadent dient u de volgende stappen te ondernemen ná verwerking van de update van juli 2017.

Stap 1: Zorgkantoor voor WLZ aangeven:

U gaat hiervoor naar onderdeel Verzekeraars.

Indien de Zorgkantoren nog niet in deze lijst staan voegt deze toe via de twee blauwe pijltjes rechtsboven.

In het volgende scherm zet u een vinkje bij "inclusief zorgkantoren" en vervolgens klikt u op [Alle toevoegen]



Indien u het zorgkantoor zelf al had toegevoegd, klik dubbel op het Zorgkantoor en controleer of bij 'zorginstantie' gekozen is voor "zorgkantoor" en of "Declaratiebestanden versturen via Vecozo declaratieportaal" is aangevinkt.



U zet géén vinkje bij 'machtigingportaal' portaal omdat u WLZ machtigingen (op dit moment nog) niet via de koppeling met het machtiging portaal kunt indienen.

Stap 2: UPT code typering voor WLZ aangeven:

U gaat naar onderdeel Verrichtingen en kiest voor menu Bestand. U selecteert Onderhoud UPT code typering.

In het menu boven in het scherm selecteert u WLZ.

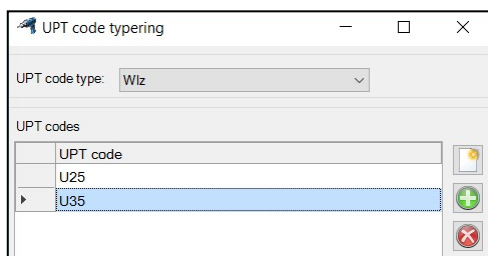

U klikt nu op het groene plus-teken om de tijdseenheid codes voor de WLZ toe te voegen en u slaat op.

Stap 3: Zorgkantoor instellen bij patiënten:

U opent de behandelkaart van een WLZ patiënt en gaat naar de Patiëntgegevens.

Hier klikt u op de knop [Verzekering] aan de rechterzijde van het scherm.

Het Verzekeringsgegevens scherm opent. Eventueel kunt u nu ook direct een Vecozo COV controle doen.

Behalve de verzekeraar geeft u hier ook het **Zorgkantoor van de patiënt in**. Dit behoort NIET tot de gegevens die u via Vecozo kunt opvragen, dus u dient dit handmatig in te stellen.

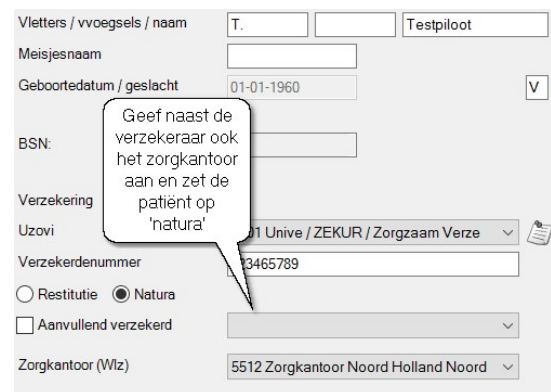

Heeft u hier geen Zorgkantoren om uit te kiezen, Sluit onderdeel Behandelingen dan helemaal af en weer opnieuw op. Nog niet? Ga dan terug naar stap 1.

Indien u de WLZ declaraties via Vecozo of Infomedics wilt indienen zet u de patiënt op **Natura**. Indien u dit via factuur wilt doen, kiest u voor Restitutie.

Stap 4: WLZ declaraties invoeren

Hierna kunt u bij uw WLZ patiënten de WLZ declaraties invoeren in de behandelkaart.

NB. Voor WLZ declaraties is het verplicht dat er een BSN bij de patiënt is ingevoerd en dat de WID controle of vergewissing is gedaan.

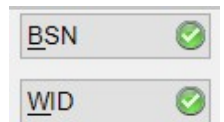

U kunt pas WLZ declaraties invoeren zodra dit gebeurd is. Controleer de twee groene vinkjes boven in het scherm!

U gebruikt code U25 voor patiënten die in de WLZ-instelling worden behandeld en U35 voor patiënten die in de eigen praktijk worden behandeld. Deze codes betreffen 5 minuten tarieven.

Aanvullend mogen codes b10wlz, b11wlz, b12wlz of a20wlz gedeclareerd worden wanneer er sprake is van lachgassedatie of behandeling onder volledige narcose.

Overige behandelcodes mogen niet met eigen tarief gedeclareerd worden, maar deze dient u wel in de declaratie te vermelden.

U klikt hiervoor de behandelregel van de U25 dan wel U35 met rechts aan en kiest u voor 'WLZ verrichtingen toevoegen' (of toetsencombinatie CTRL + W).

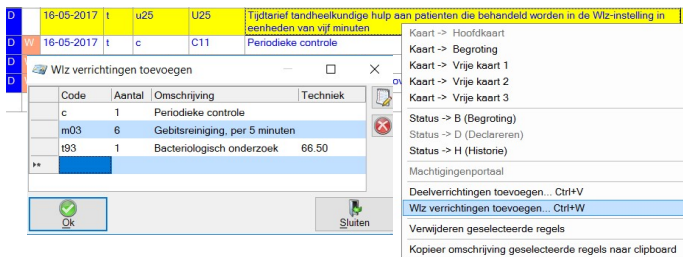

U kunt hier de codes ingeven van de behandelingen die u daadwerkelijk heeft uitgevoerd, bijvoorbeeld een controle, extractie of vulling. Bij deze codes wordt geen tarief vermeld.

Indien er bij één of meerdere van deze codes techniekkosten van toepassing zijn, voert u dit achter de code in. U klikt op Ok om de codes aan de kaart toe te voegen.

Zij worden dan zonder tarief maar evt. wel met techniekkosten op de behandelkaart en in de declaratie toegevoegd. Zij worden gemarkeerd met codering **W**. De kolom met de **W** wordt standaard achteraan het behandeljournal geplaatst. Naar keuze kunt deze met de muis naar een andere positie verslepen.

Heeft u niet de keuze voor "Wlz verrichting toevoegen" dan is één van de eerdere stappen niet (goed) uitgevoerd.

Stap 5: WLZ declaraties aanmaken

De WLZ declaraties kunt u vanaf 1 juli 2017 aanmaken via het onderdeel Natura declaraties. Dit geldt zowel voor verzending via Vecozo als via Infomedics. Infomedics is op dit moment de enige factoringmaatschappij die WLZ declaraties kan verwerken.

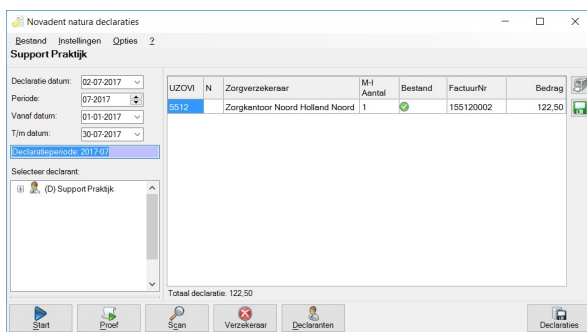

U stelt hier de periode in waarover u declaraties wilt aanmaken en klikt op Scan.

De declaraties verschijnen nu in het scherm. De WLZ declaraties worden onder het Zorgkantoor vermeld.

Door op [Start] te klikken maakt u het bestand aan.

Hierna opent automatisch het venster 'beheer declaratiebestanden'.

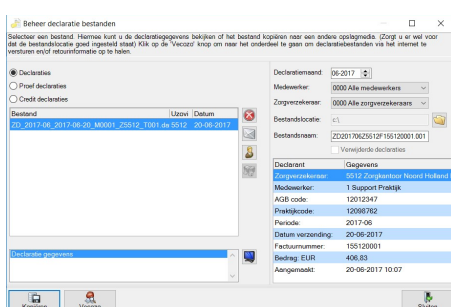

Het bestand kunt u naar Vecozo versturen via de knop [Vecozo].

Wilt u het bestand via Infomedics verzenden, dan kopieert u het bestand vanuit het 'beheer declaratiebestanden' venster eerst naar een locatie waar u het eenvoudig terug kunt vinden met de knop [Kopiëren].

Vervolgens kunt u het bestand vanaf de gekozen locatie uploaden op de website van de factoringmaatschappij.

Voor verzending via Vecozo dient er een systeemcertificaat van Vecozo op de computer geïnstalleerd te zijn. Dit systeem certificaat selecteert u rechtsboven in het declaratieportaal. U herkent het systeemcertificaat aan dat de naam van het certificaat alleen uit cijfers en een datum bestaat.

Tevens dient u linksboven een e-mailadres in te voeren.

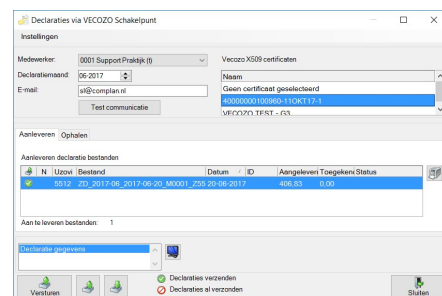

Nog niet eerder digitaal gedeclareerd ?

Neem gerust telefonisch contact op met onze helpdesk voor begeleiding bij het maken van de juiste instellingen en/ of de eerste declaratie. Zij helpen u graag op weg.

Uiteraard kunt u ook onze digitale handleiding hiervoor raadplegen door in de betreffende programma onderdelen op de F1-toets te drukken.

Machtigingen aanvragen voor WLZ declaratie:

U dient de machtigingen voor WLZ patiënten aan te vragen via het machtigingen portaal op de website van Vecozo. U heeft hiervoor een persoonlijk certificaat van Vecozo nodig inclusief autorisatie voor het machtigingen portaal.

Dit kan NIET via de koppeling met het machtigingenportaal vanuit Novadent.

Vecozo is helaas nog niet in staat om machtigingaanvragen voor WLZ patiënten via deze koppeling te behandelen. Het is op dit moment nog niet zeker óf en zo ja wanneer Vecozo hier wel klaar voor zal zijn.

Indien dit in de toekomst wel mogelijk wordt, zult u hiervoor een update van ons ontvangen.

Vecozo certificaten: Voor het indienen van machtigingen via het online machtigingen portaal heeft u alleen een persoonlijk certificaat nodig. Voor COV controle en declareren naar Vecozo vanuit Novadent heeft u echter óók een systeem certificaat nodig. **Vraag dus een persoonlijk én systeem certificaat aan inclusief autorisatie voor COV controle, declareren en het machtigingen portaal.**