

Helpkaart aanmaken nieuwe patiënt met behulp van de BSN-knop

Stap 1

Open in Novadent de behandelkaart door in het hoofdmenu het icoon behandelingen te selecteren.



Behandelingen

Stap 2

In de behandelkaart klikt u op “Nieuwe patiënt”.

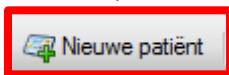

Vervolgens kiest u “Via BSN module”

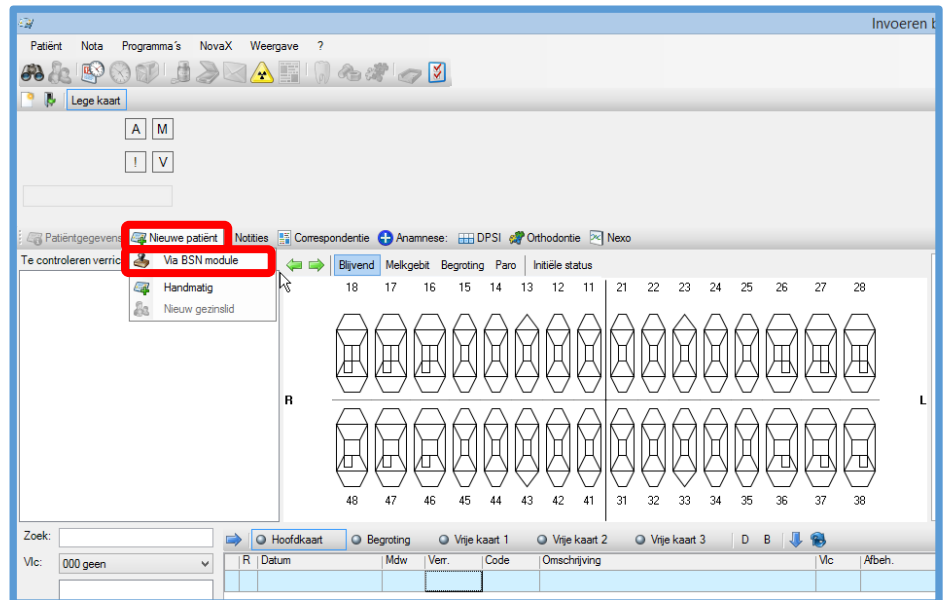
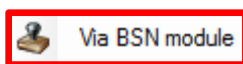

Stap 3

Bij de vraag of u een nieuwe patiënt wilt aanmaken selecteert u “Ja”

Stap 4

Vul het BSN van de patiënt in achter het woord BSN en vul de gegevens van het identificatiedocument in.

Druk vervolgens op Wet Identificatie Dienstverlening (WID) icoon “WID controle”

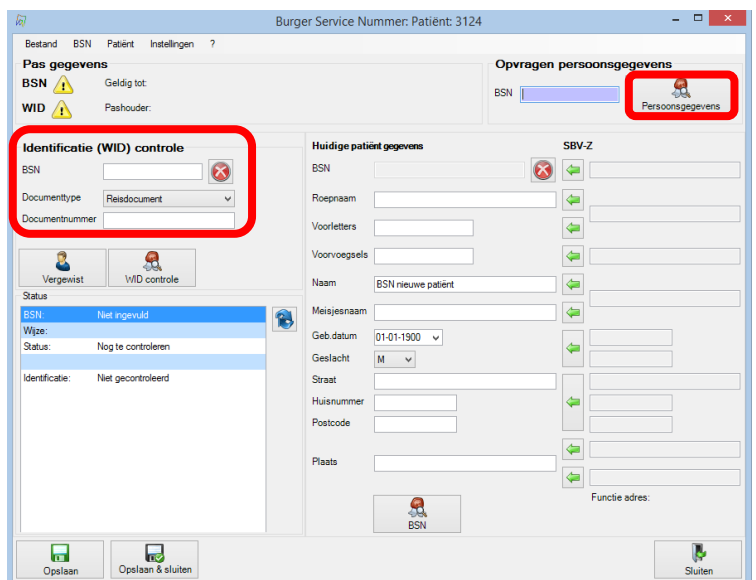

LET OP: U dient hiervoor uw uzi-pas en pincode te gebruiken.

Stap 5

Klik op Persoonsgegevens.



De NAW gegevens worden opgehaald van de Sectorale Berichten Voorziening in de Zorg. (SBV-Z)

Helpkaart aanmaken nieuwe patiënt met behulp van de BSN-knop

Stap 6

Klik nu op Opslaan & Sluiten

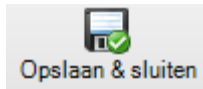

Stap 7

Controleer de verzekeringsgegevens door op Direct Controleren te klikken.



De gegevens worden bij Vecozo opgevraagd.



LET OP: U dient in het bezit te zijn van een geldig Vecozo systeem certificaat voor het gebruik van deze module.

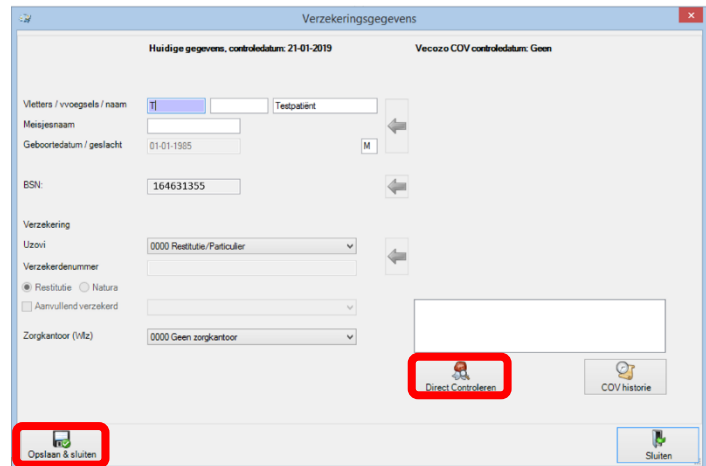

Stap 8

Klik nu op Opslaan & Sluiten

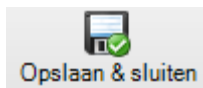

De patiënt is nu aangemaakt.

TIP: Om extra gegevens toe te voegen klik u op Patiëntgegevens.

